

Podciąg P0.3.14 6szt.

Skala 1:25; c nom.=2cm

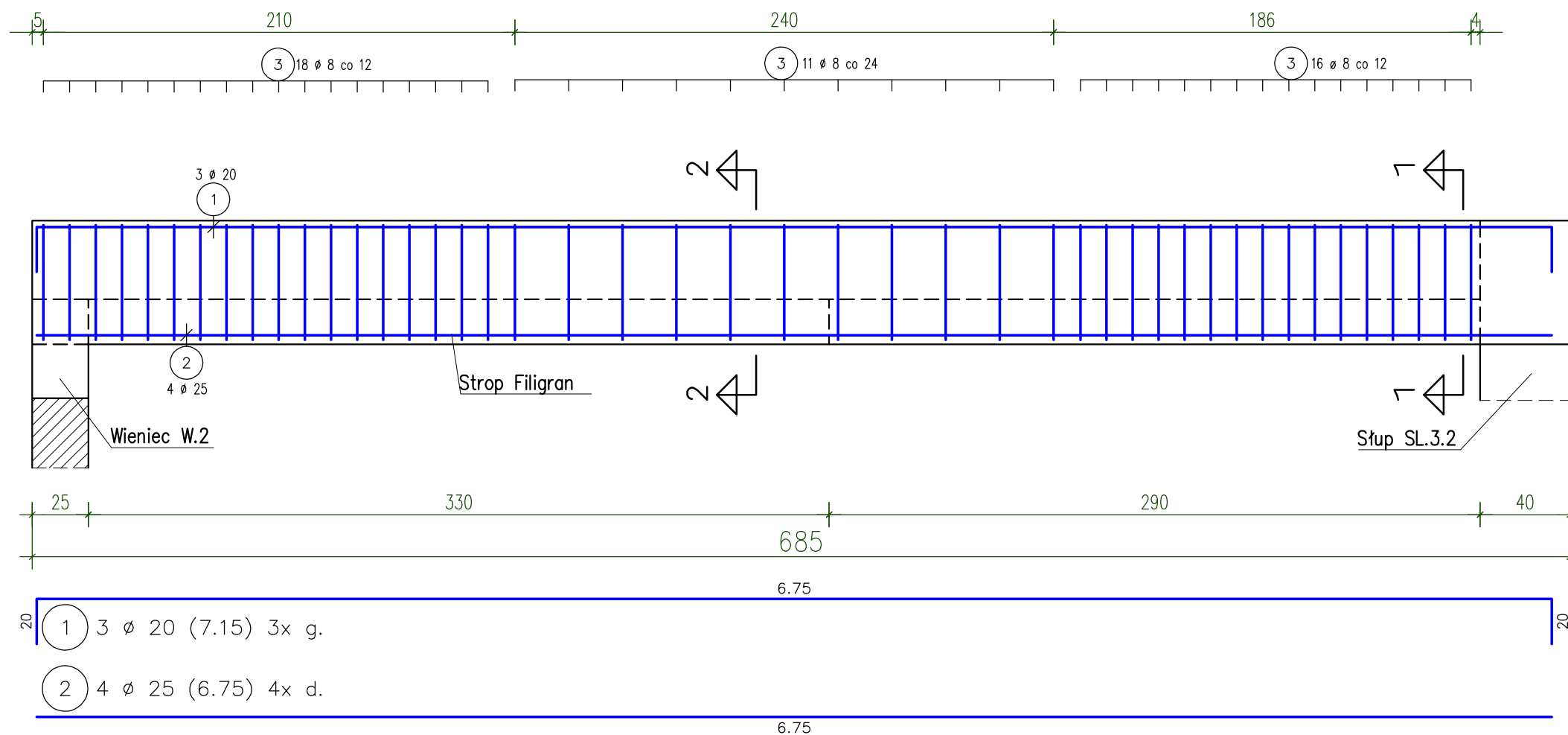

Uwaga: Podciągи oznaczone * wykonać w zwierciadlanym odbiciu.

Przekrój 2-2

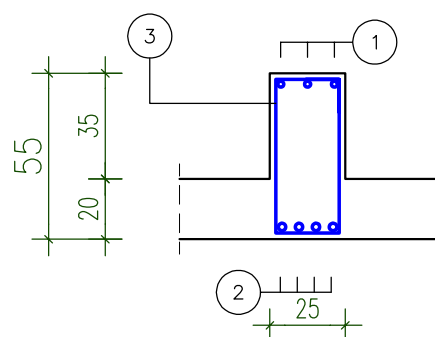

Przekrój 1-1

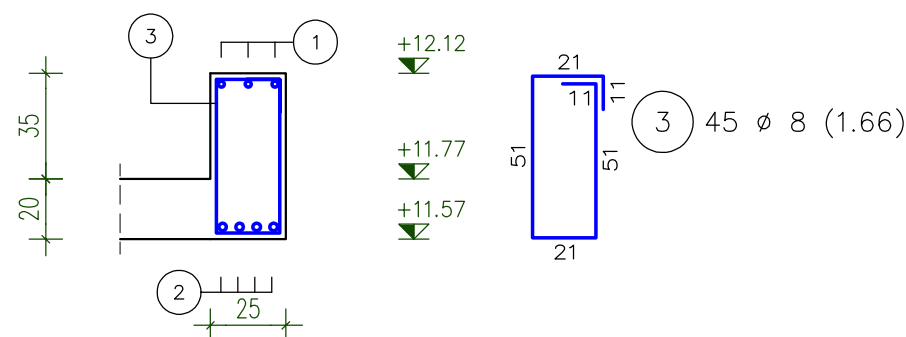

STAL Bst500S (A-IIIN)
BETON C25/30 (B30)

| | | | | | |
|-----------------------------|--|--|----------|------------------|--------|
| | | AUTORSKA PRACOWNIA ARCHITEKTURY 'ARC-HIT' | | | |
| | | UL. RÓŻANA 10; 53-226 WROCŁAW PRACOWNIA: UL. KOŚCIUSZKI 76a; 50-442 WROCŁAW TEL./071/ 372 - 53 - 87; FAX/071/ 342 - 38 - 95 EMAIL: BIURO@ARC-HIT.PL WWW.ARC-HIT.PL | | | |
| DATA: | 09.2017 | NUMER: | Kz.P-4.B | SKALA: | 1:25 |
| TEMAT: | BUDOWA DWÓCH BUDYNKÓW WIELORODZINNYCH Z GARAŻAMI WBUDOWANYMI WRAZ Z INSTALACJĄ WEWNĘTRZNYMI DOJŚCIAMI, DROGAMI, PARKINGAMI, SIECIĄ WODOCIĄGOWĄ, KANALIZACJĄ SANITARNEJ I DESZCZOWEJ WRAZ Z PRZYŁĄCZAMI WODOCIĄGOWYMI, KANALIZACJĄ SANITARNEJ I DESZCZOWEJ I OŚWIETLENIA TERENU; JASTRZĘBIE ZDRÓJ UL. WITCZAKA, DZ. NR 928/41, 998/41 | | | | |
| INWESTOR: | JASTRZĘBSKIE TOWARZYSTWO BUDOWNICTWA SPOŁECZNEGO "DASZEK" UL. 1 MAJA 15, 44-330 JASTRZĘBIE ZDRÓJ | | | | |
| STADIUM: | PROJEKT WYKONAWCZY-ZAMIENNY | | | | |
| BRANŻA: | KONSTRUKCJA | | | | |
| RYSUNEK: | Podciąg PO.3.14 | | | | |
| Projektant: | | Imię i nazwisko | | nr uprawnień | podpis |
| mgr inż. Tomasz Wizerkaniuk | | | | 247/99/DUW | |
| Sprawdził: | | Imię i nazwisko | | nr uprawnień | podpis |
| mgr inż. Robert Wróblewski | | | | DOŚ/0012/PBkb/16 | |
| Asystent: | | | | | |