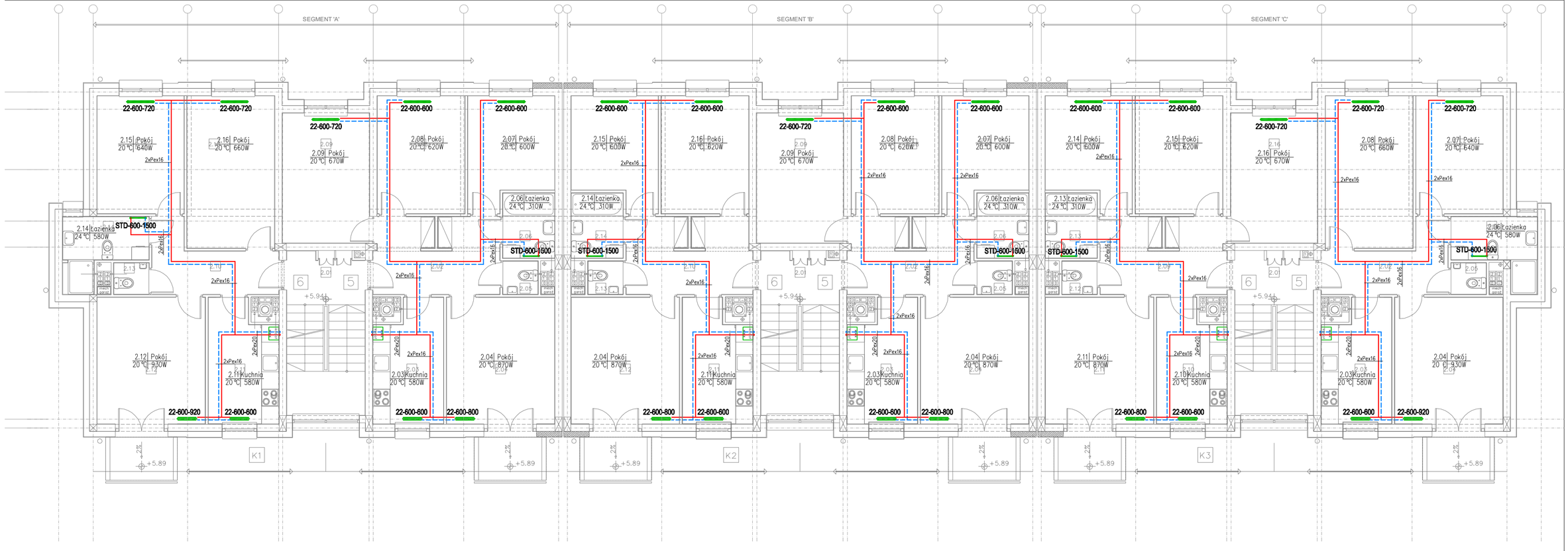

HIT	AUTORSKA PRACOWNIA ARCHITEKTURY 'ARC-HIT' UL.RÓŻANA 10 , 53-226 WROCŁAW PRACOWNIA:UL.KOŚCIUSZKI 76a , 50-442 WROCŁAW TEL./071/ 372 - 53 - 87 , FAX/071/ 342 - 38 - 95 EMAIL : BIURO@ARC-HIT.PL WWW.ARC-HIT.PL				HIT
DATA:	07.2017	NUMER:	18	SKALA:	1:100
TEMAT:	BUDOWA DWÓCH BUDYNKÓW WIELORODZINNYCH Z GARAŻAMI WBUDOWANYMI WRAZ Z ISNTALACJAMI WEWNĘTRZNYMI,DOJŚCIAMI , DROGAMI,PARKINGAMI,SIECIĄ WODOCIĄGOWĄ,KANALIZCJĄ SANITARNEJ I DESZCZOWEJ WRAZ Z PRZYŁĄCZAMI WODOCIĄGOWYMI,KANALIZACJĄ SANITARNEJ I DESZCZOWEJ I OŚWIETLENIA TERENU , JASTRZĘBIE ZDRÓJ UL.WITCZAKA , DZ.NR 92041, 95641				
INWESTOR:	JASTRZĘBSKIE TOWARZYSTWO BUDOWNICTWA SPOŁECZNEGO "DASZEK" UL. 1 MAJA 15 , 44-330 JASTRZĘBIE ZDRÓJ				
STADIUM:	PROJEKT BUDOWLANY				
BRANŻA:	INSTALACJE SANITARNE				
RYSUNEK:	INSTALACJA CENTRALNEGO OGRZEWANIA RZUT 2 PIĘTRA				
Architektura	Imie i nazwisko		nr uprawnien	podpis	
Projektant:	mgr inż. Jacek Krystek		7/98/JG		
Sprawdził:	mgr inż. Roman Ladziński		332/DOŚ/13		